

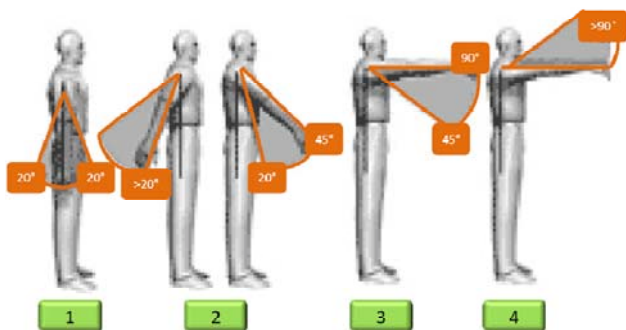

Estudios ergonómicos

¿Cuales son nuestros servicios?

- ▶ Estudios de Ergonomía conforme a lo requerido por la Ley Nacional N° 19.587.
- ▶ Análisis de riesgo en el puesto de trabajo conforme a lo recomendado por la Organización Internacional del Trabajo (OIT) y utilizando Métodos Internacionales de Evaluación.



Métodos de Evaluación

Para la realización de los análisis y estudios ergonómicos nuestros profesionales utilizan los siguientes Métodos:

- ▶ Suzanne Rodgers
- ▶ Nivel de Actividad Manual
- ▶ Levantamiento Manual de Cargas.
- ▶ RULA (rapid upper limb assessment)
- ▶ EPR
- ▶ REBA
- ▶ OWAS
- ▶ Ecuación NIOSH
- ▶ FANGER
- ▶ JSI
- ▶ Tablas de SNOOK

Entre otros.

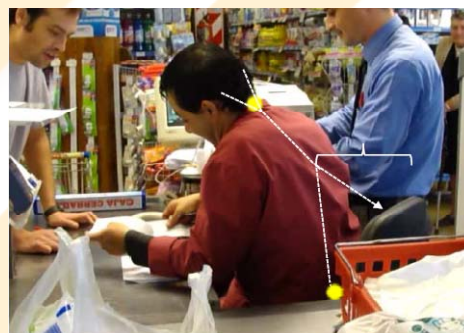

- ▶ Utilización de tecnología de análisis mediante videos.
- ▶ Desarrollo de Plan de Mitigación de Riesgos que incluya mejoras en la ingeniería del puesto de trabajo.



*Integramos Servicios,
Agregamos Valor...*

Agustín Álvarez 3151 – Bahía Blanca
Pcia. de Buenos Aires - B8003DWI
Tel/Fax: +54291-4883119
E-mail: info@scudelati.com.ar
Web: www.scudelati.com.ar